

1208호, 1209호 평면도

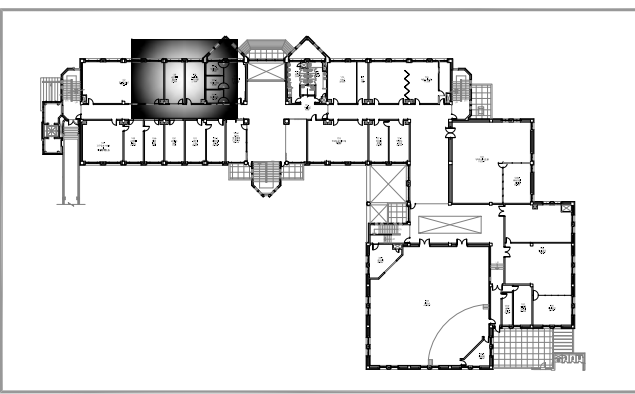

KEY MAP



NAME OF THE BUILDING
건물명

바우어관

NOTE 기사

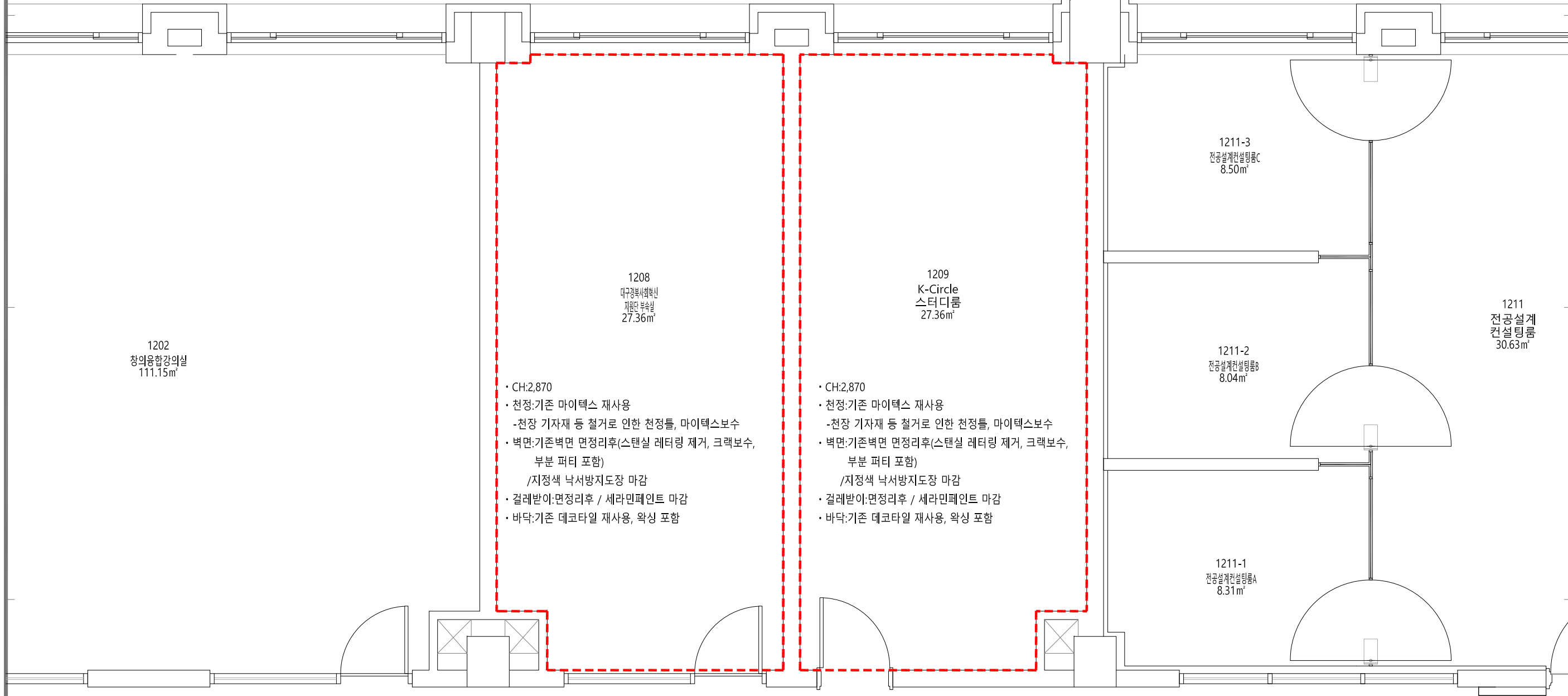

건축 담당

토목 담당

구조 담당

기계 담당

전기 담당

DATE 일자

SCALE 축척
A3 = 1 : 50

DRAWING NAME
도면명

**1208호, 1209호
평면도**

SHEET NO.
도면번호

DESIGN BY
설계자

- NOTE
1. 폐기물은 교외로 적법하게 반출한다.
 2. 천장 및 벽체 기자재 등 철거 부분 보완도 공사범위에 포함한다.
 3. 도면과 상이할 시 감독관과 협의 후 시공한다.
 4. 도면에 구체적으로 명시되지 않은 부분은 감독관 지시에 따른다.

- 1208
다구경북사화학신
지원단 부속실
27.36㎡
- CH:2,870
 - 천정:기존 마이텍스 재사용
 - 천장 기자재 등 철거로 인한 천정틀, 마이텍스보수
 - 벽면:기존벽면 면정리후(스텐실 레터링 제거, 크랙보수, 부분 퍼티 포함)
 - /지정색 낙서방지도장 마감
 - 걸레받이:면정리후 / 세라민페인트 마감
 - 바닥:기존 데코타일 재사용, 왁싱 포함

- 1209
K-Circle
스터디룸
27.36㎡
- CH:2,870
 - 천정:기존 마이텍스 재사용
 - 천장 기자재 등 철거로 인한 천정틀, 마이텍스보수
 - 벽면:기존벽면 면정리후(스텐실 레터링 제거, 크랙보수, 부분 퍼티 포함)
 - /지정색 낙서방지도장 마감
 - 걸레받이:면정리후 / 세라민페인트 마감
 - 바닥:기존 데코타일 재사용, 왁싱 포함

1211-3
전공설계
건설팅룸C
8.50㎡

1211-2
전공설계
건설팅룸B
8.04㎡

1211-1
전공설계
건설팅룸A
8.31㎡

1211
전공설계
건설팅룸
30.63㎡

1202
창의융합강의실
111.15㎡

1220호 철거 평면도

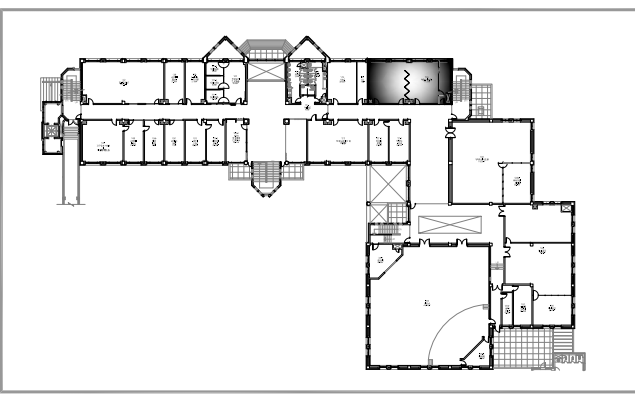

KEY MAP



NAME OF THE BUILDING
건물명

바우어관

NOTE 기사

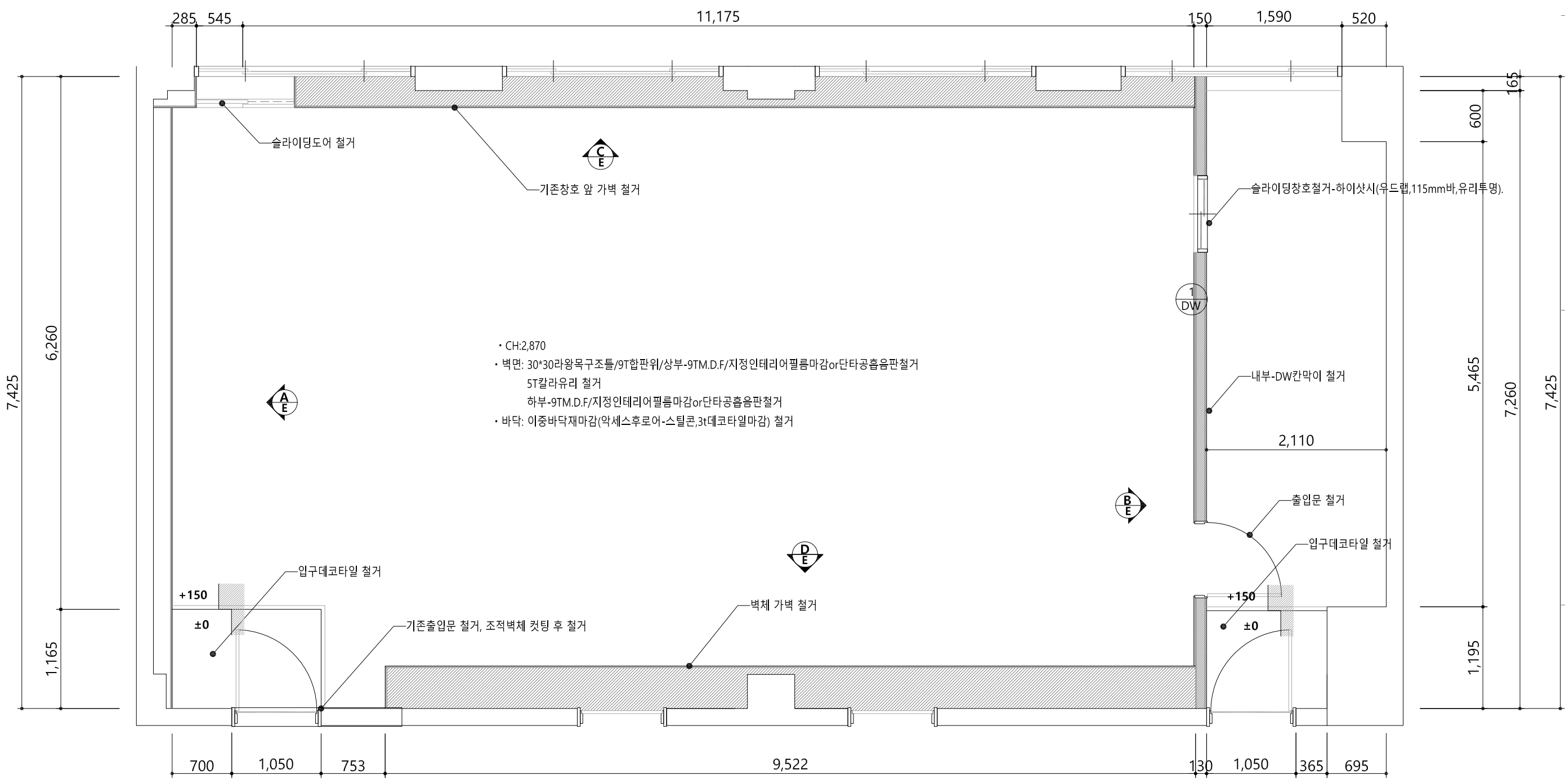

건축 담당
토목 담당
구조 담당
기계 담당
전기 담당
DATE 일자

SCALE 축척
A3 = 1 : 50

DRAWING NAME
도면명
**1220호
철거 평면도**

SHEET NO.
도면번호

DESIGN BY
설계자

1 DW 바닥~슬라브면까지 철거-STUD100형 /미내할울매립(24K50T)/석고2PLY(양면)

1220호 계획 평면도

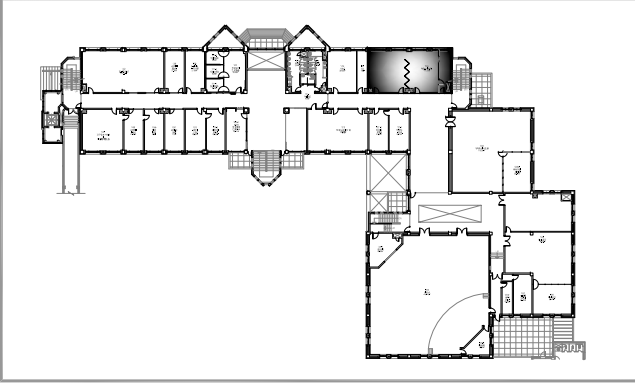

KEY MAP

- INDEX-칸막이신설
- 경량벽체 신설(슬라브면까지설치)
 - 100형스터드(H:1800간격 편칭 및 캐링보강설치)
 - /24K50T그라스울 충전
 - /THK9.5 석고보드 2PLY(양면)
 - /지정색 낙서방지 도장마감(양면)
 - 갈레받이-석고1P면위/THK12 M.D.F 1PLY(H:100,양면)
 - /지정색 세라민페인트마감(양면)
 - 공사에 필요한 가설장비 설치 미 해체 본공사포함한다
 - 창호설치 부분 현장여건에따라 커텐박스(갈바(인테리어필름 마감)+각관 보강설치가 이루어 질 수 있다

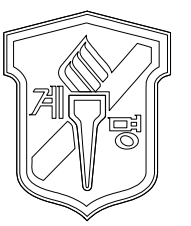

NAME OF THE BUILDING
건물명

바우어관

NOTE 기사

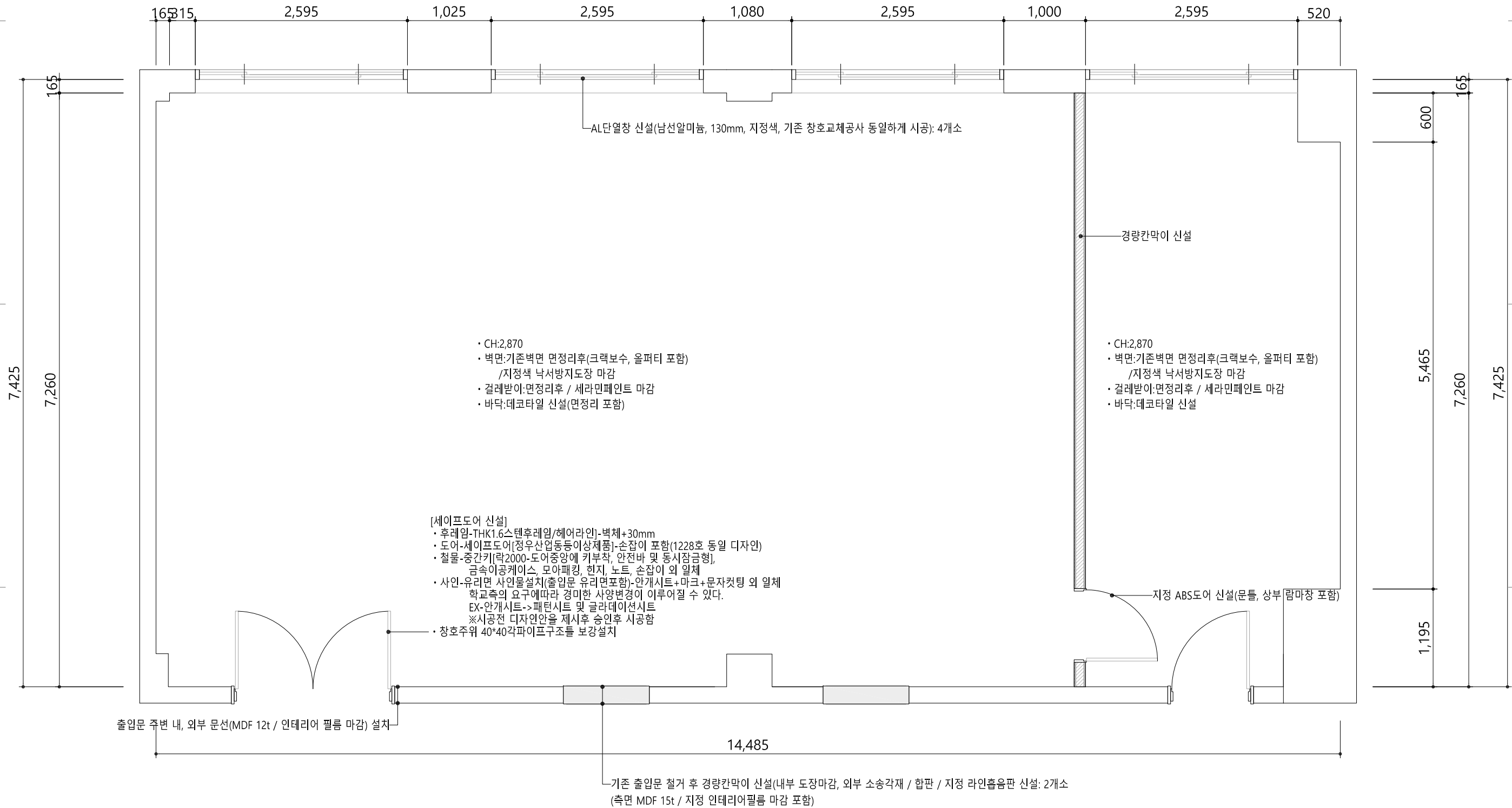

건축 담당

토목 담당

구조 담당

기계 담당

전기 담당

DATE 일자

SCALE 축척
A3 = 1 : 50

DRAWING NAME
도면명

**1220호
계획 평면도**

SHEET NO.
도면번호

DESIGN BY
설계자

1220호 천장 철거 평면도

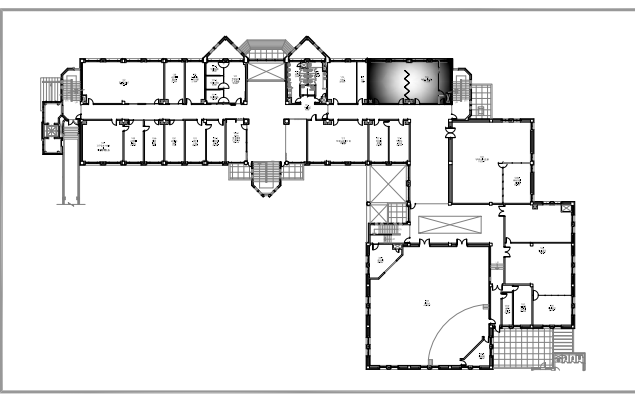

KEY MAP

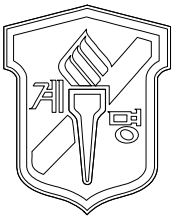

NAME OF THE BUILDING
건물명

바우어관

NOTE 기사

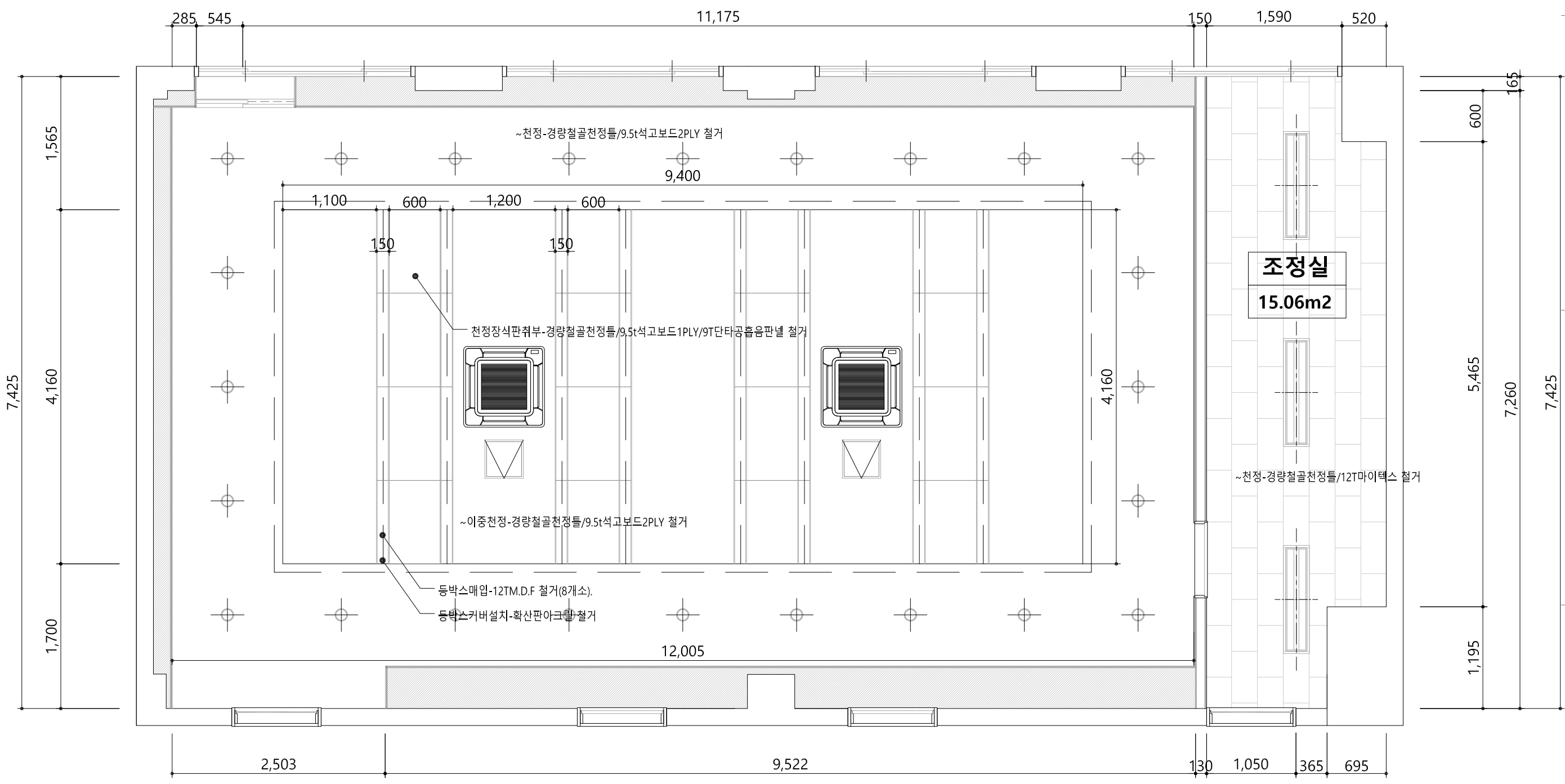

건축 담당

토목 담당

구조 담당

기계 담당

전기 담당

DATE 일자

SCALE 축척
A3 = 1 : 50

DRAWING NAME
도면명

1220호

천장 철거 평면도

SHEET NO.
도면번호

DESIGN BY
설계자

1220호 천장 계획 평면도

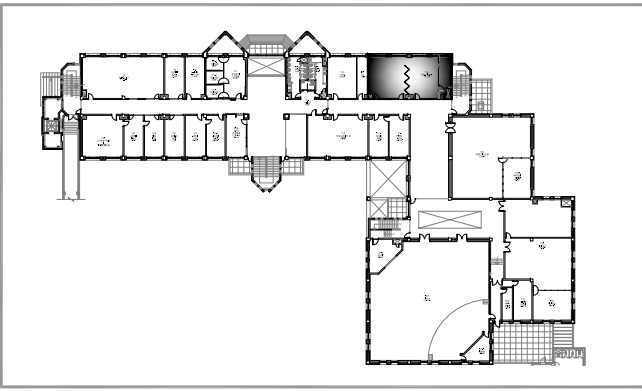

KEY MAP



NAME OF THE BUILDING
건물명

바우어관

NOTE 기사

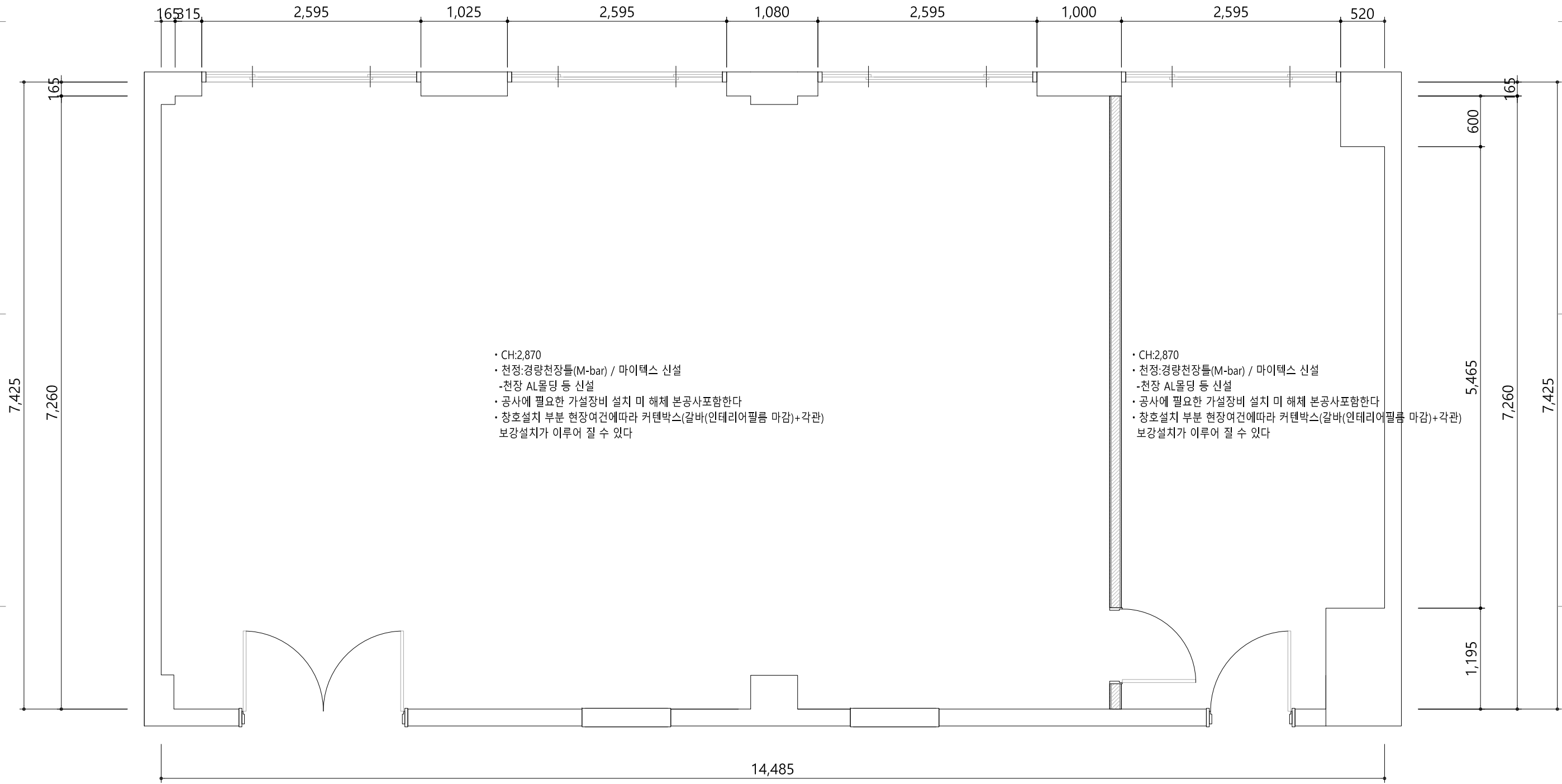

- CH:2,870
- 천정:경량천장틀(M-bar) / 마이텍스 신설
- 천장 AL몰딩 등 신설
- 공사에 필요한 가설장비 설치 미 해체 본공사포함한다
- 상호설치 부분 현장여건에따라 커텐박스(갈바(인테리어필름 마감)+각관) 보강설치가 이루어 질 수 있다

- CH:2,870
- 천정:경량천장틀(M-bar) / 마이텍스 신설
- 천장 AL몰딩 등 신설
- 공사에 필요한 가설장비 설치 미 해체 본공사포함한다
- 상호설치 부분 현장여건에따라 커텐박스(갈바(인테리어필름 마감)+각관) 보강설치가 이루어 질 수 있다

건축 담당

토목 담당

구조 담당

기계 담당

전기 담당

DATE 일자

SCALE 축척
A3 = 1 : 50

DRAWING NAME
도면명

**1220호
천장 계획 평면도**

SHEET NO.
도면번호

DESIGN BY
설계자

1220호 철거 입면도-1

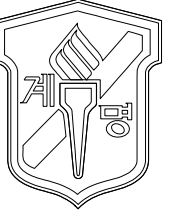

1 ELEVATION-A

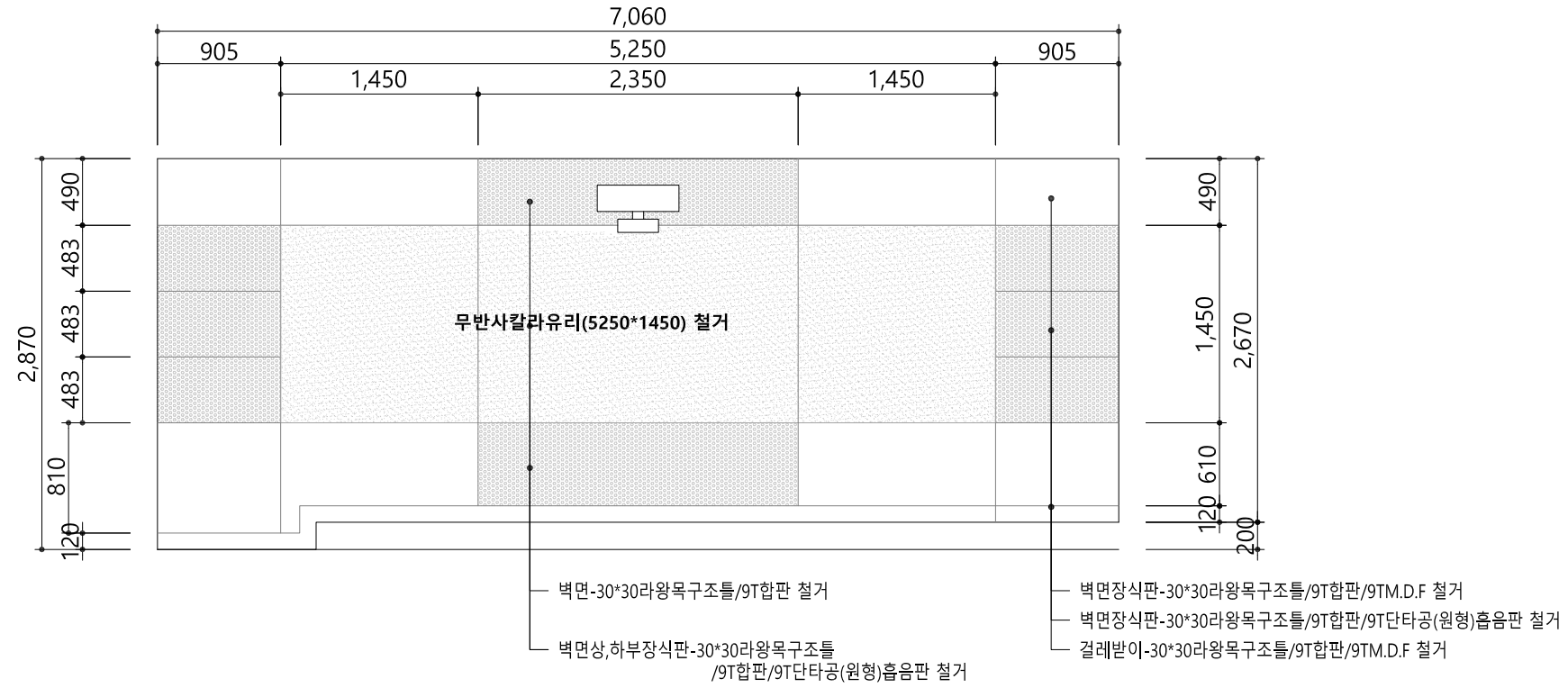

2 ELEVATION-B

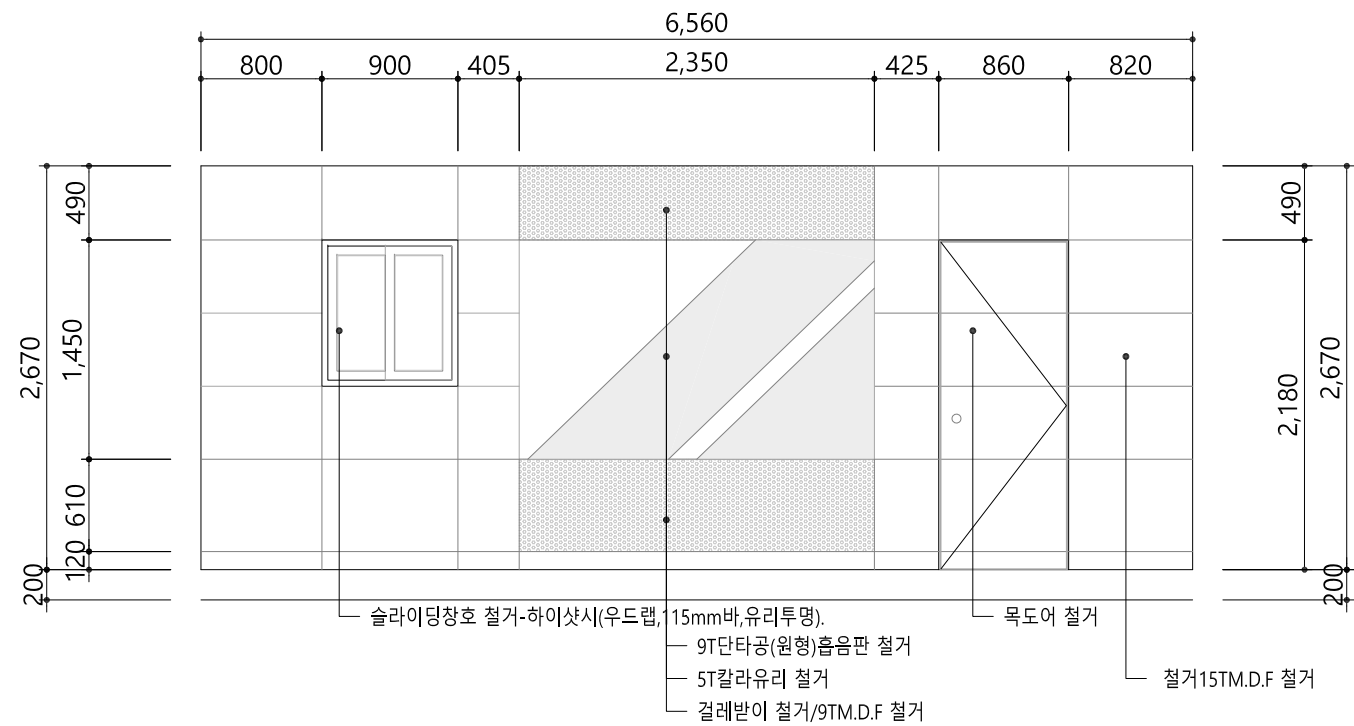

NAME OF THE BUILDING
건물명

바우어관

NOTE 기사

건축 담당

토목 담당

구조 담당

기계 담당

전기 담당

DATE 일자

SCALE 축척

A3 = 1 : 50

DRAWING NAME
도면명

1208호, 1209호
평면도

SHEET NO.
도면번호

DESIGN BY
설계자

1220호 철거 입면도-2

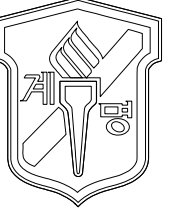

NAME OF THE BUILDING
건물명

바우어관

NOTE 기사

3 ELEVATION-C

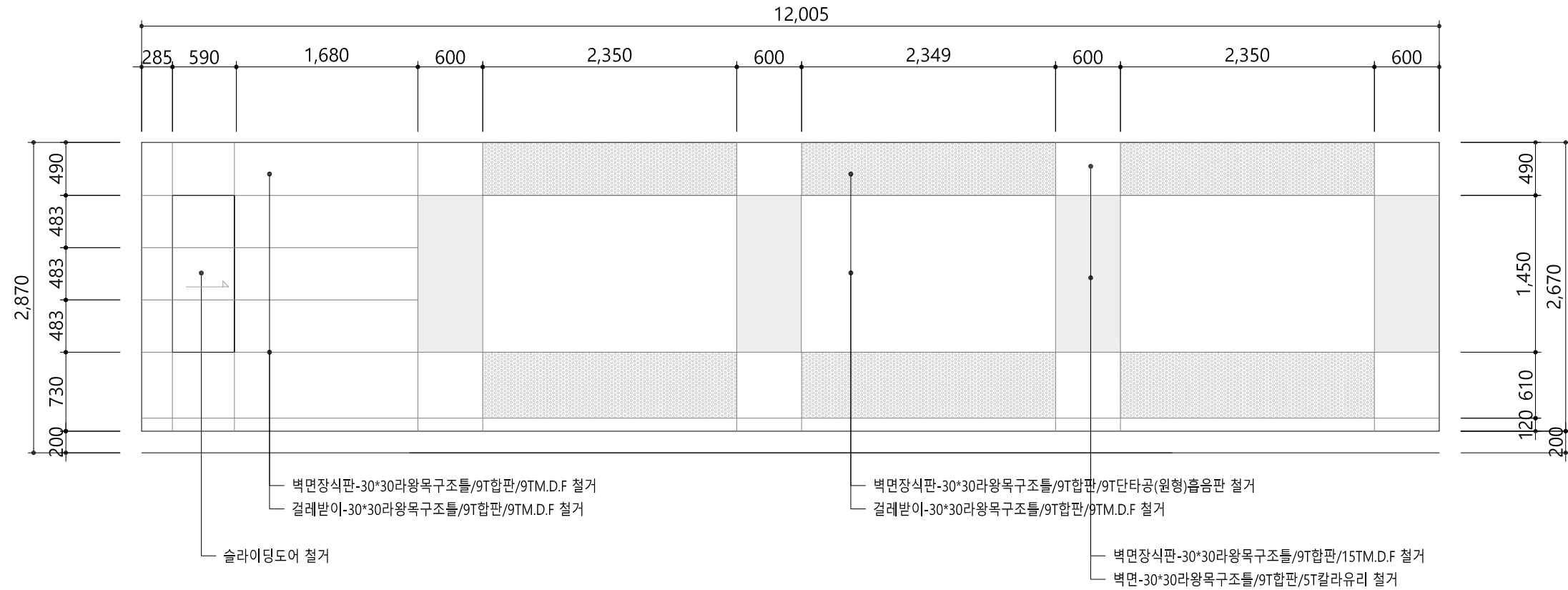

4 ELEVATION-D

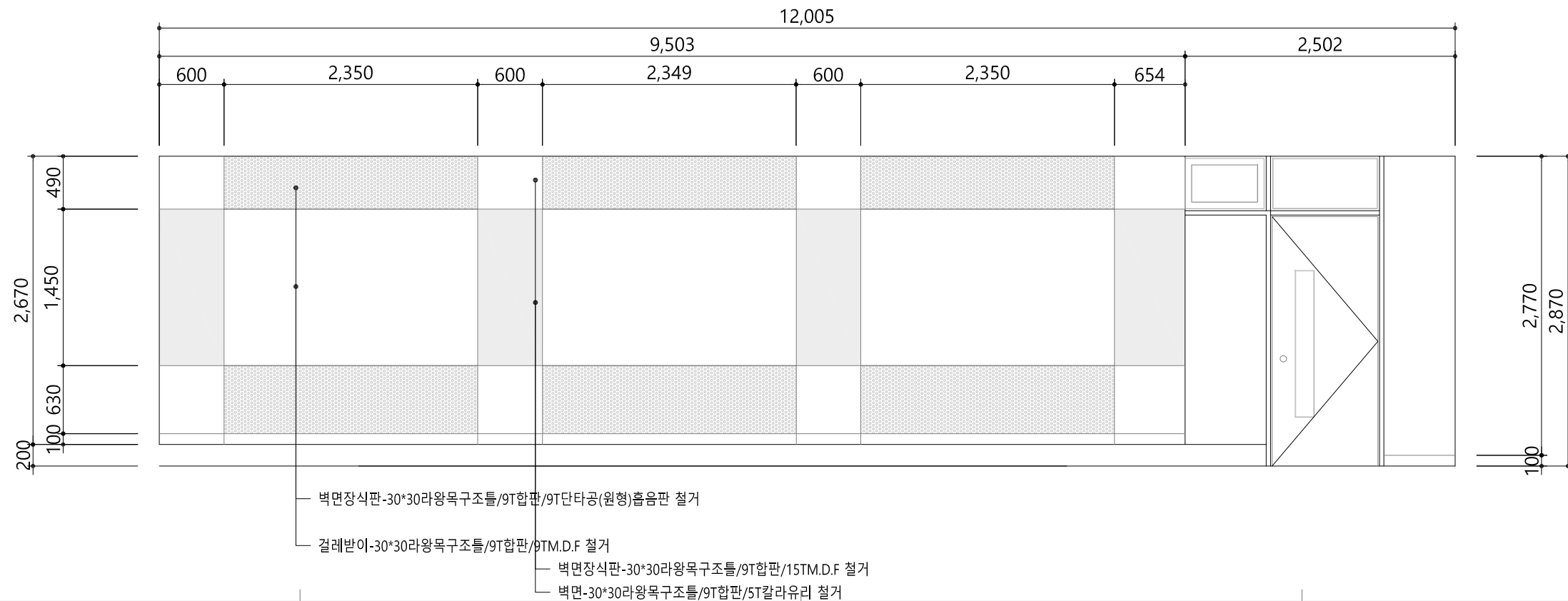

건축 담당

토목 담당

구조 담당

기계 담당

전기 담당

DATE 일자

SCALE 축척

A3 = 1 : 50

DRAWING NAME

도면명

1208호, 1209호

평면도

SHEET NO.

도면번호

DESIGN BY

설계자

1220호 창호 상세도

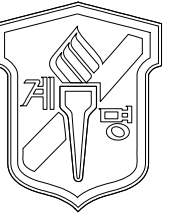

NAME OF THE BUILDING
건물명

바우어관

NOTE 기사

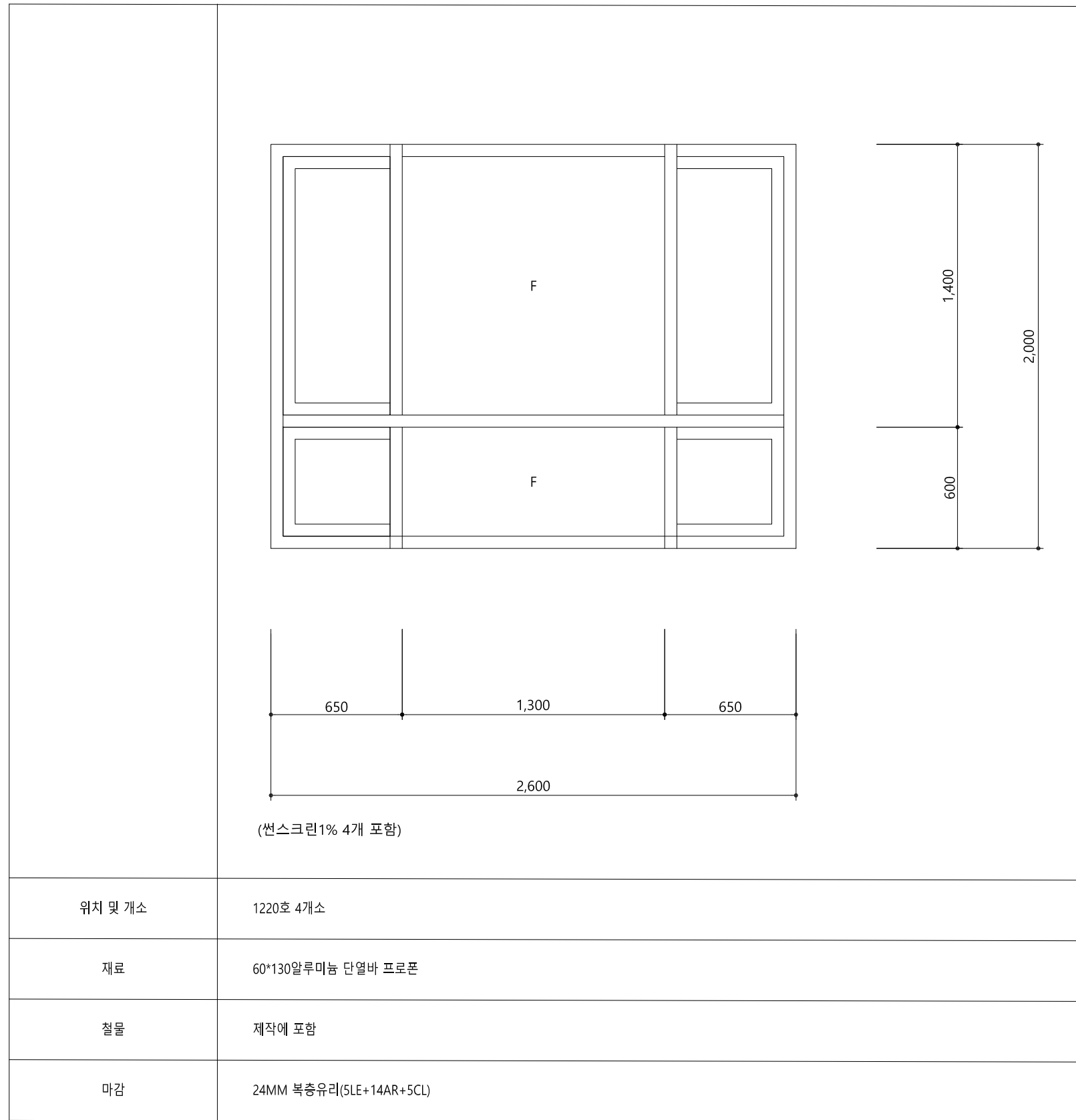

건축 담당

토목 담당

구조 담당

기계 담당

전기 담당

DATE 일자

SCALE 축척
A3 = 1 : 25

DRAWING NAME
도면명
1220호 창호 상세도

SHEET NO.
도면번호

DESIGN BY
설계자

1221-1호, 1221-2호 평면도

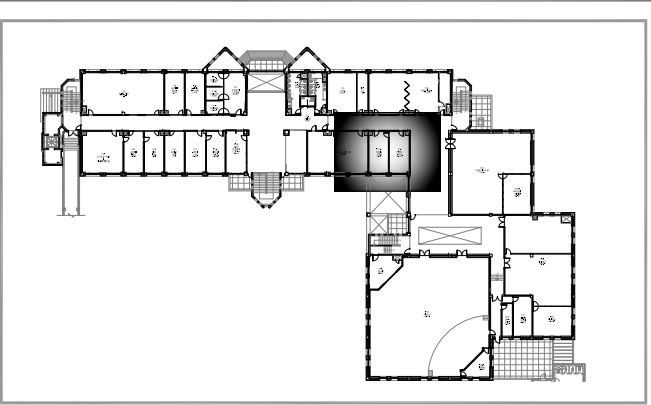

KEY MAP

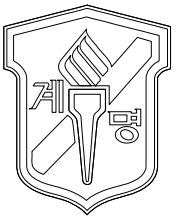

NAME OF THE BUILDING
건물명

바우어관

NOTE 기사

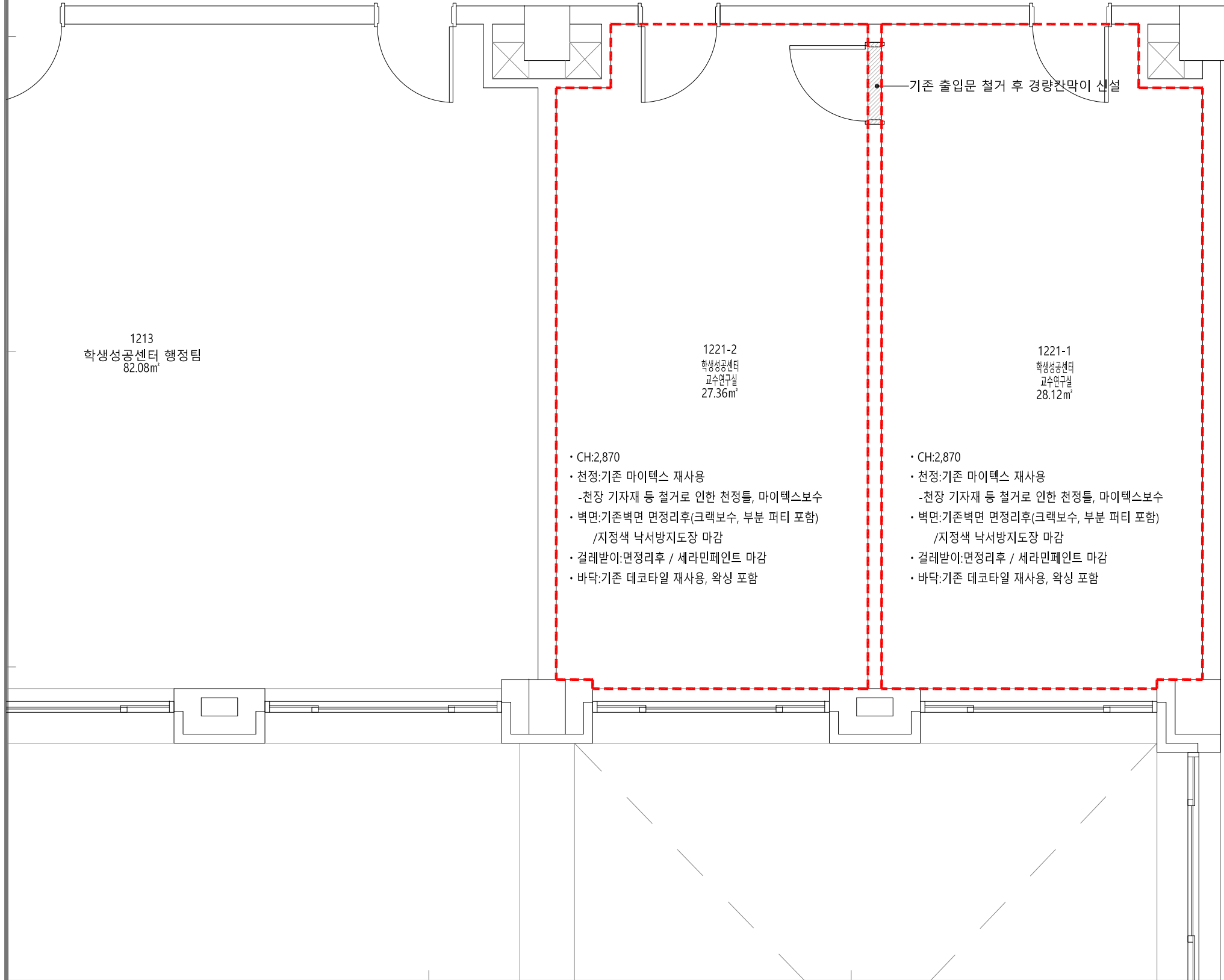

1213
학생성공센터 행정팀
82.08m²

1221-2
학생성공센터
교수연구실
27.36m²

1221-1
학생성공센터
교수연구실
28.12m²

- CH:2,870
- 천정:기존 마이텍스 재사용
- 천장 기자재 등 철거로 인한 천정틀, 마이텍스보수
- 벽면:기존벽면 면정리후(크랙보수, 부분 퍼티 포함)
/지정색 낙서방지도장 마감
- 걸레받이:면정리후 / 세라민페인트 마감
- 바닥:기존 데코타일 재사용, 욕실 포함

- CH:2,870
- 천정:기존 마이텍스 재사용
- 천장 기자재 등 철거로 인한 천정틀, 마이텍스보수
- 벽면:기존벽면 면정리후(크랙보수, 부분 퍼티 포함)
/지정색 낙서방지도장 마감
- 걸레받이:면정리후 / 세라민페인트 마감
- 바닥:기존 데코타일 재사용, 욕실 포함

기존 출입문 철거 후 경량칸막이 신설

■ INDEX-칸막이신설

- :경량벽체 신설(출입문 철거 부분 설치)
- 100형스터드
- /24K50T그라스울 충전
- /THK9.5 석고보드 2PLY(양면)
- /지정색 낙서방지 도장마감(양면)
- 걸레받이-석고1P면위/THK12 M,D,F 1PLY(H:100,양면)
- /지정색 세라민페인트마감(양면)

건축 담당
토목 담당
구조 담당
기계 담당
전기 담당
DATE 일자
SCALE 축척 A3 = 1 : 50
DRAWING NAME 도면명 1208호, 1209호 평면도
SHEET NO. 도면번호
DESIGN BY 설계자

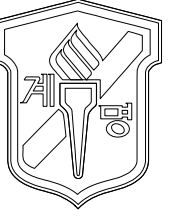

NAME OF THE BUILDING
건물명

바우어관

NOTE 기사

건축 담당

토목 담당

구조 담당

기계 담당

전기 담당

DATE 일자

SCALE 축척

A3 = 1 : 100

DRAWING NAME
도면명

1208호, 1209호
평면도

SHEET NO.
도면번호

DESIGN BY
설계자

1225호, 1226호 평면도

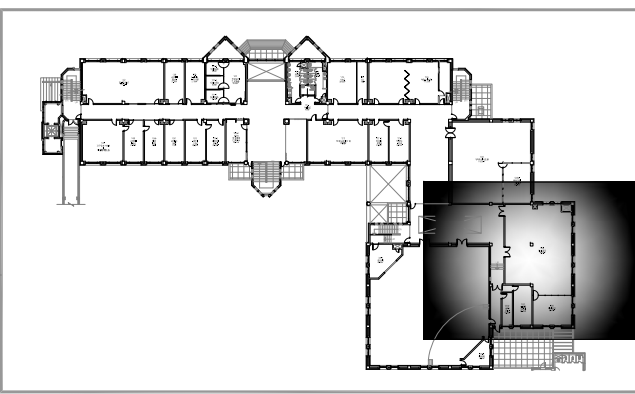

KEY MAP

- CH:2,870
- 천정:기존 마이텍스 재사용
- 벽체신설로인한 천정틀 및 AL몰딩, 마이텍스보수
- 누수부위 및 파손부위 천정교체 포함
- 벽면:기존벽면 면정리후(크랙보수포함)
/지정색 낙서방지도장 마감
- 걸레받이:면정리후 / 세라민페인트 마감
- 바닥:기존 데코타일 재사용, 확상 포함

11,700

기존 디자인월+EGI(인테리어필름)(소송 하지) 부분 철거-사이니지모터 설치(750×1,260)
 기존 디자인 월 위 지정 라인흡음판 신설(감독관과 디자인 협의 후 시공)
 계시판, 사이니지철거 부분 테두리, 뒷면 MDF15t / 인테리어필름 마감
 전체 테두리MDF15t / 인테리어필름 마감
 걸레받이 철거 후 재설치(하지 합판 취부 포함)

지정 ABS도어 신설(문틀, 상부 램바창 포함) 경량칸막이 신설

800

- CH:2,870
- 천정:기존 마이텍스 재사용
- 벽체신설로인한 천정틀 및 AL몰딩, 마이텍스보수
- 누수부위 및 파손부위 천정교체 포함
- 벽면:기존벽면 면정리후(크랙보수포함)
/지정색 낙서방지도장 마감
- 걸레받이:면정리후 / 세라민페인트 마감
- 바닥:기존 데코타일 재사용, 확상 포함

1225
예비공간
184.39㎡

UP

벽체 지정 세계지도(목재) 설치(3,000×1,700-크기는 감독관과 협의하여 변경 가능)

[계시판(타공철판) 신설: 4,950×2,400
 -1.6T 20X20 각파이프 하지 설치(@500)/
 -1.6T 원형타공(Φ6, @50)철판/ 지정 프로폰 마감.
 -하부 H700 지정 라인흡음판 설치
 -전체 테두리 설치(MDF 15T/지정 인테리어필름 마감, 라인흡음판 상부 경계부 설치 포함)

- CH:2,870
- 천정:기존 마이텍스 재사용
- 누수부위 및 파손부위 천정교체 포함
- 벽면:기존벽면 면정리후(크랙보수포함)
/지정색 낙서방지도장 마감
- 걸레받이:면정리후 / 세라민페인트 마감
- 바닥:기존 데코타일 재사용, 확상 포함

1226
예비공간
38.42㎡

1227-1
옹역원
휴게실
12.00㎡

1227
진로취업지원팀
(국고사업 수행)
25.36㎡

INDEX-칸막이신설

- 경량벽체 신설(슬라브면까지설치)
- 100형스터드(H:1800간격 편칭 및 캐링보강설치)
- /24K50T그라스울 충전
- /THK9.5 석고보드 2PLY(양면)
- /지정색 낙서방지 도장마감(양면)
- 걸레받이-석고1P면위/THK12 M.D.F 1PLY(H:100,양면)
/지정색 세라민페인트마감(양면)
- 벽체 신설부위 기존천정재 및 천정틀 부분철거하여
슬라브면까지 고정하고, 천정틀보수 및 12T마이텍스 마감한다
(AL몰딩 설치포함)
- 공사에 필요한 가설장비 설치 및 해체 본공사포함한다

1229
시청각실
418.70㎡